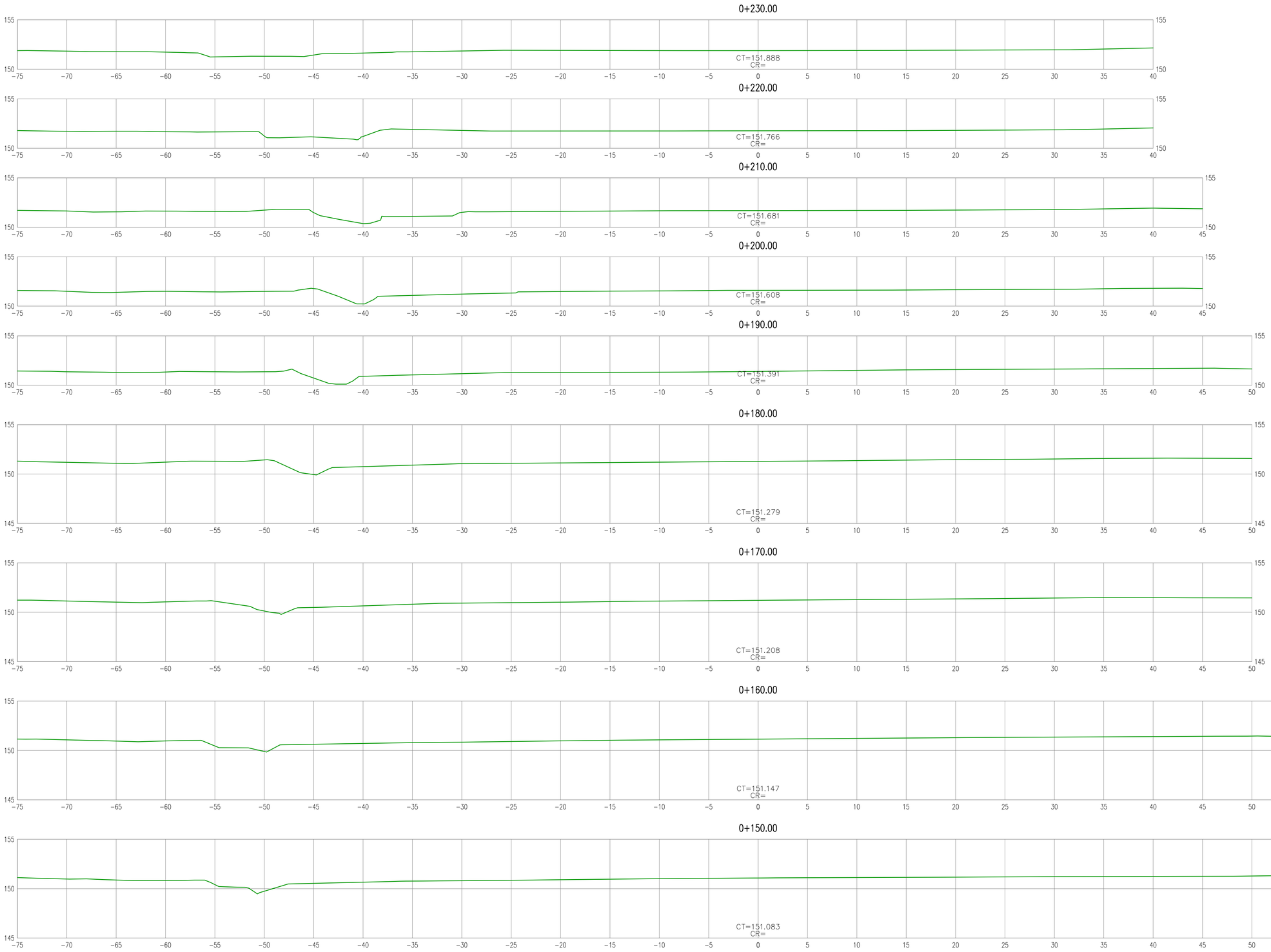



## LEYENDA SECCIONES

TERRENO EXISTENTE

## SECCIONES

ESC:1/200




PLANO DE UBICACIÓN

ESCALA GRAFICA :

0 2 4 6 8 10.0m

1:200–A1 1:400–A3

LEYENDA :

Sistema de Proyección:
Universal Transversal Mercator (UTM) , Zona 17 Sur
Datum : Sistema Geodesico Mundial (WGS 84)
Fuente : Equipo Técnico

| REV N° | FECHA | DESCRIPCIÓN DE LA REVISIÓN | REVISADO | DIRECTOR |
|---|---|---|---|---|
| R00 | 03/2023 | EMITIDO PARA APROBACIÓN | A.P.T. | M.A.B. |

| | FECHA | FIRMA |
|---|---|---|
| DISEÑO : ENRIQUE QUINTANO A. | 15/03/2023 | Enrique Quintano A. Ing. Caminos, Canales y Puertos CIP 279241 |
| DIBUJO : ROGER ROSILLO L. | 15/03/2023 | Roger Rosillo L. Tecnico CAD |
| REVISIÓN Y APROBACIÓN DE DISEÑO: ALBERTO PRIETO T. | 15/03/2023 | Alberto Prieto T. Ing. Caminos, Canales y Puertos CIP 37574 T |
| APROBACIÓN : RAUL FLORES C. | 17/03/2023 | Raul Elias Flores Cavanna CIP 69536 |
| DIRECTOR DE PROYECTO : MIGUEL A. DEL BARCO | 17/03/2023 | Miguel A. Del Barco Ing. Caminos, Canales y Puertos CIP 2896-T |

OHLA Perú

AIRTIFICIAL

PERÚ Presidencia del Consejo de Ministros

RECONSTRUCCIÓN CON CAMBIOS

TÍTULO :

**ENTREGA DE DEFENSAS RIBEREÑAS DEL RIO LACRAMARCA**

**(PAQUETE R-07)**

Creación del servicio de protección en riberas del río Lacramarca vulnerables ante peligros de inundación, en 58 comunidades en los distritos de Macate, Cáceres del Perú y Chimbote de la provincia de Santa - departamento de Ancash CUI - 2499818

PLANO :

PLANO TOPOGRAFICO
PATIO DE MAQUINAS Nº 4
SECCIONES PK. 0+150 AL 0+240

ESPECIALIDAD :

MEDIO AMBIENTE

USO :

DEFENSAS RIBEREÑAS

ZONA :

CHIMBOTE – SANTA – ANCASH

| ESCALA : | FECHA : | REV : |
|---|---|---|
| INDICADA | 17/03/23 | R00 |

CÓDIGO DEL PLANO :

**400197–OHL001–501–XX–DR–EN–000095**

RECONSTRUCCIÓN CON CAMBIOS

REVISIÓN DE DOCUMENTOS TÉCNICOS

[X] A- ACEPTADO

[ ] B- ACEPTADO CON COMENTARIOS

[ ] C- RECHAZADO

Luis Herrera - Autoridad para la Reconstrucción con Cambios
Mar 25, 2023, 3:32 PM GMT-5:00

FIRMA FECHA